

Folkehelseundersøkinga – Korleis gjere seg nytte av resultatata

27/05 2021 09:00 - 11:00

Teams

Publisert: 27.04.21 Oppdatert: 27.05.21

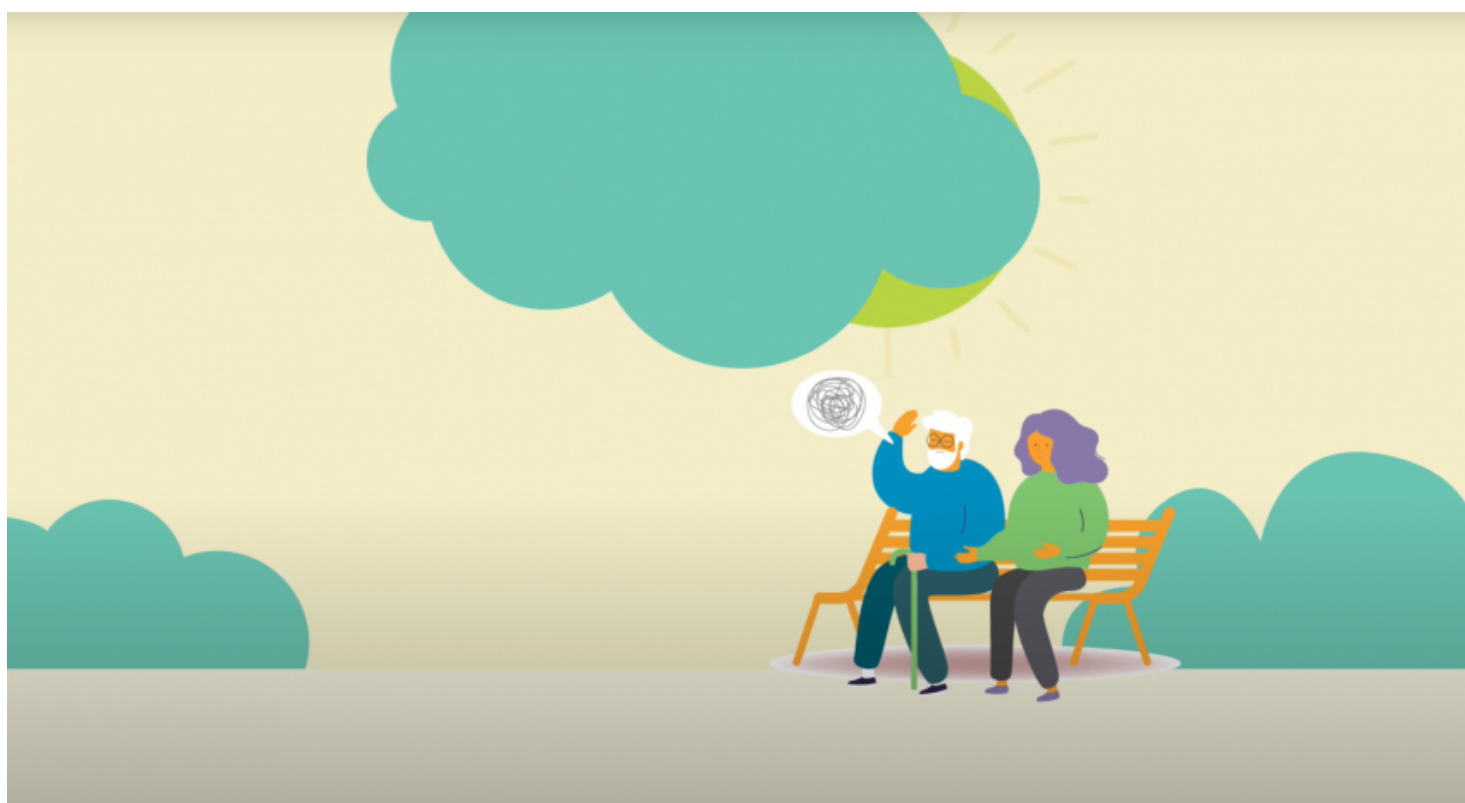

I perioden 1.-14. februar blei det for første gong gjennomført ei stor folkehelseundersøking i heile Møre og Romsdal. Undersøkinga blei gjennomført i samarbeid med Folkehelseinstituttet (FHI), og heile 25 000 personar i alderen 18 år og over, svarte på undersøkinga.

På dette webinarret vil vi sjå nærare på Folkehelseundersøkinga og det kommunale oversiktsarbeidet samt korleis ein skal forstå kommunetabellane.

Innleiarar er:

- Gro Anita Bårdseth, høgskulelektor, Høgskulen i Volda

- Trygve Grydeland, rådgivar, Møre og Romsdal fylkeskommune

[Les meir om undersøkinga ved å følgje denne lenka.](#)

Frist for påmelding er tysdag 25. mai.

Du vil få eiga innkalling i Teams dagen før.

Dokumenter



Folkehelseundersøkinga i Møre og Romsdal 2021 - Korleis gjere seg nytte av resultata



Korleis bruke folkehelseundersøkinga - Gro Anita Bårdseth



Korleis forstå kommunetabellane - Trygve Grydeland

Kontakt



Sigrí J Spjelkavik
Rådgivar folkehelse
71 28 03 04 / 953 38 348
[Send e-post](#)

